

PRODUCTO

LA MEJOR HERRAMIENTA PARA SU EMPRESA. La mayor parte de los módulos integrados en la aplicación han sido mejorados con nuevas funcionalidades, peticiones y sugerencias realizadas por nuestros clientes. Además de esto se han integrado diversos cambios tecnológicos con el fin de ir avanzando en la conversión de los distintos módulos del ERP.

Versión 2010

Como cada año Extra Software cumple con su compromiso de empresa de “lanzar al mercado” una revisión funcional de su producto la cual va permitiendo realizar, de una manera más eficiente, cualquiera de los procesos existentes en el ERP.

Esperamos, un año más, que con esta nueva versión sigamos manteniendo el nivel de satisfacción de nuestros miles de clientes que tienen implantada dicha solución.

Novedades 2010

A continuación se incluye una relación de las nuevas funcionalidades incluidas en Gextor SQL 2010:

GWC (Gextor Web Contabilidad)

Incorporación de un nuevo módulo, integrado completamente con Gextor SQL, a partir del cual será posible la visualización de información financiera a través de un navegador de Internet en plataforma PC, o desde la mayoría de los teléfonos y dispositivos móviles existentes en el mercado. Conectado on-line con la aplicación y utilizando todo el sistema de seguridad, los usuarios podrán analizar la información y tomar decisiones en cualquier sitio.



La funcionalidad recogida en esta versión de GWC contempla los procesos más habituales con la Tesorería, Gastos, Ventas, Cobros, Resultados, etc.

El módulo será especialmente útil para aquellas personas con alta movilidad o aquellas asesorías que deseen ofrecer este servicio.

Modelos Oficiales

Como continuación al modelo de Sociedades, ya incluido en Gextor SQL, se incorporan nuevos modelos oficiales con la última tecnología, así como un diseño más actual. Los modelos convertidos en esta versión son: 110, 111, 130, 131, 303.....

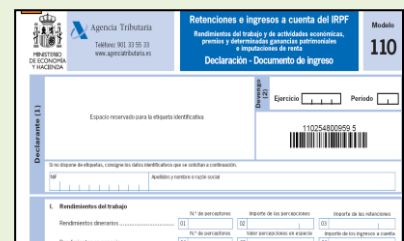

Facturación Electrónica

Incorporación de todo el tratamiento de Facturación Electrónica para su uso con la Administración Pública. Adaptado a la última versión publicada por los Ministerios de Economía y de Industria (www.facturae.es).



EXTRA SOFTWARE le asesora, diseña e implanta PROYECTOS A MEDIDA, complementarios o no con Gextor SQL, en dónde la aplicación de Nuevas Tecnologías sirve para impulsar al máximo el rendimiento de la empresa: comunicación, accesibilidad, conectividad, etc., incluyendo si fuera necesario la creación o redefinición de toda la arquitectura de SISTEMAS para soportarlos.

CONTABILIDAD

- Posibilidad de crear la empresa como **Aseguradora**. Incluye Plan de Cuentas, Cuentas Anuales y Memoria adaptado a dicho tipo empresa.
- Posibilidad de cambiar el tratamiento de Contadores de Asientos (anual o mensual) al crear la empresa o al inicio de cada ejercicio.
- Comprobación automática, en la obtención de informes de Cuentas Anuales, de la integridad de datos. En caso de existir incidencias la aplicación dará un aviso para que sean realizados los procesos correspondientes.
- En las rejillas, al filtrar por la columna de Cuenta Contable, se incluye la funcionalidad de rellenar con ceros al indicar el carácter “.”.

TABLAS AUXILIARES

- **Prorratas**. Posibilidad de activar o desactivar código de Prorrata.
- **Claves de Perceptor**. Se incluye una nueva columna a partir de la cual sea posible identificar aquellas Claves utilizadas para los Alquileres.
- **Cuentas Bancarias**. Se incluye un nuevo apartado a partir del cual se puede gestionar un Historial por cada una de las Cuentas.

PLAN DE CUENTAS

- Posibilidad de actualizar las modificaciones realizadas en ejercicios posteriores (según nueva preferencia incluida). Actualmente ya existía la posibilidad de crear nuevas Cuentas en ejercicios posteriores.
- Mejoras en la botonera de navegación después de grabar o visualizar una Cuenta Contable.

TERCEROS

- Bloqueo de Proveedores. Se amplía dicha funcionalidad para que además de poder bloquear Pagos se pueda bloquear la introducción de cualquier documento del Proveedor.
- Propuesta automática del Impuesto Habitual al indicar en el Código de Impuesto “Venta Intracomunitaria”.

PERCEPTORES

- Posibilidad de crear y actualizar perceptores en ejercicios posteriores. (Mismas preferencias que las del Plan Contable).
- Nominas. Mejoras en la introducción de información.

PRESUPUESTOS

- Con el fin de evitar posibles incongruencias entre los presupuestos financieros y analíticos (en el caso de tener activada la Preferencia de actualización de presupuestos financieros desde los analíticos) se deshabilita la posibilidad de crearlos y/o modificarlos desde esta opción.

DIARIO

- Ampliación de la longitud del campo Documento.
- Visualización del Nombre de la Cuenta Contable, así como su Saldo, durante toda la introducción del apunte contable.
- Al realizar la supresión de un Asiento Completo procedente de la Contabilización de una Remesa se actualiza la Fecha de Contabilización de la misma, volviendo a quedar en situación de Pendiente.
- Mejoras en la salida de la pantalla del diario cuando se trabaja con la Preferencia de “no permitir asientos descuadrados”.

- Ventana de Cobros y Pagos. Se incluye la posibilidad de seleccionar o deseleccionar, de una sola vez, todos los efectos indicados en la rejilla.

FACTURAS

- Posibilidad de realizar, desde la misma opción, el proceso de cobro o pago de la factura que se está introduciendo.

F. Vto.	Importe	Situación
22/10/09	65,00	Ppte. de Cobro
21/11/09	65,00	Ppte. de Cobro

- Se solicitan, por cada factura, una serie de datos adicionales necesarios para la confección de determinados impuestos oficiales:
 - Ticket (automático desde Gestión)
 - Venta de Inmuebles
 - Servicios para Clientes o Proveedores de Canarias.
 - Operación no sujeta que origina derecho a deducción.
- Posibilidad, en la rejilla de Impuestos, de visualizar los importes totales de cada una de las columnas.

EXTRACTO DE CUENTAS

- Nueva opción a partir de la cual es posible la selección de Cuentas Contables sin necesidad de que sean consecutivas.

LISTADOS DE IVA

- En la opción de Facturas Recibidas actualmente existe la posibilidad de obtener todas las facturas o solo las de Bienes de Inversión. Se incluye una tercera posibilidad para obtener aquellas facturas que no lleven asociado Bienes de Inversión.
- En la opción de Facturas Recibidas, con solo Bienes de Inversión, se incluye la posibilidad de imprimir únicamente los importes relativos al Bien de Inversión.
- Se incluyen nuevos filtros para poder obtener informes de las facturas que cumplan con la nueva información introducida en la opción de Facturas (Tickets, Venta Inmuebles, etc.)

GESTION DE FACTURAS INCLUIDAS EN 347

- Se incluye en la rejilla la columna de Cuenta Contable.

CARTERA

- Posibilidad, al editar un efecto, de modificar la información de Banco y Tipo de Documento.
- Posibilidad de realizar filtros sobre la columna de Forma de Pago.
- Incorporación de un nuevo apartado a partir del cual será posible realizar "cambios masivos" para la actualización del Tipo de Documento.
- Actualización de Pagos en Gestión Comercial.
- Mejoras en el tratamiento de Cobros Parciales al actualizar en Gestión Comercial.
- Supresión de Efectos Cobrados. Se incorporan nuevas situaciones como filtro de la supresión de efectos.
- Listado. Nueva opción a través de la cual será posible obtener la situación de la Cartera a una fecha determinada.
- Listado. Al obtener información de efectos, en situación de Devuelto, existirá la posibilidad de incluir en el informe la información de Gastos.
- Listado. Se incluye la posibilidad de agrupar o filtrar por una Divisa concreta.

INFORME DE PREVISION COBROS/PAGOS

- Posibilidad de seleccionar los tipos de situación de los efectos que se quieren incluir en el informe.

CONSOLIDACION DE EFECTOS

- Registro de las consolidaciones realizadas para posteriores consultas.
- Campo de Contabilización de Asientos desmarcado para evitar procesos de contabilización no deseados.

REMESAS

- Mejoras en la selección de los efectos a incluir en la Remesa que se está creando.
- Incorporación de un nuevo apartado a partir del cual se puede indicar todas aquellas Cuentas Bancarias sobre las cuales se desea hacer el cálculo de Gastos Mínimos de la Remesa.
- Devoluciones de Efectos. Ampliación de dicho tratamiento para el control de Impagos definitivos y Dudoso cobro. Nuevos procesos de Contabilización para la recirculación de Efectos Devueltos.
- Contabilización. Visualización del Número de Documento incremental.
- Nueva posibilidad, en la obtención del informe de remesas, a partir del cual se pueda obtener ordenando por Cuenta Contable e Importe.

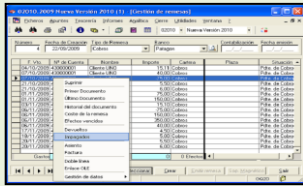

EMISION DE LETRAS Y PAGARES

- Posibilidad de limitar la impresión de los documentos según un importe establecido.
- Posibilidad de imprimir los importes en letra en catalán.
- Posibilidad de realizar la impresión del Nombre rellenando con caracteres (*) hasta completar el espacio a imprimir.
- Mejoras en el tratamiento del Contador de Pagares.

HISTORICO DE FACTURAS

- Posibilidad de obtener los informes ordenador por Cuenta Contable, además de por NIF.

DINAMICAS DE CARTERA

- Incorporación de efectos de Cartera aunque no estén asociados a un documento de Factura.

- Incorporación del campo Código de Cartera como elemento de obtención de información.

BALANCE DE SUMAS Y SALDOS

- Se incorpora una nueva opción, denominada Acumulados, a partir de la cual será posible obtener los informes con nuevas columnas de información (apertura, acumulados anteriores).

BALANCE DE SITUACION y PPGG

- Ampliación de la columna de Cuentas contables para que pueda introducirse más de 250 caracteres.
- Mejoras en la obtención de los informes al solicitar información del ejercicio anterior.

CAMBIOS EN EL PATRIMONIO NETO

- Se solicita el código de "Ingresos y Gastos en Patrimonio Neto" con el fin de utilizar dicha información en las formulas.
- Se incluyen formulas para obtener información del Ejercicio -2.
- Se incluye la posibilidad de indicar, para las formulas introducidas, si se desea recoger información de Apertura, Cierre, etc.
- Posibilidad de copiar formulas.

CIERRE DE EJERCICIO E INICIO NUEVO

- Se incluye la copia de Datos Fiscales al nuevo ejercicio.

MAILING

- Posibilidad de confeccionar un documento de carta valido para el envío de información del 347 (Importe).
- Se incluye un nuevo filtro, para las Facturas pendientes de Cobro, para que sea posible filtrar por la antigüedad de las mismas.

E-MAILING

- Posibilidad de confeccionar un documento de carta valido para el envío de información del 347 (Importe).

MODELOS OFICIALES

- **Modelo 347.** Se mejora el tratamiento de la información de importes en metálico para que se obtenga de forma automática de la aplicación.
- **Modelo 349.** Se incluye el tratamiento de las facturas rectificativas.

NUEVAS PREFERENCIAS CONTABLES

- Posibilidad de indicar si desea trabajar con Conceptos de Tesorería o no.
- Diario. Posibilidad de indicar que una Cuenta Contable no pueda indicarse, en el mismo asiento, con naturaleza de Debe y Haber.
- Diario. Para que en el campo de Documento pueda registrarse la información de Serie + Número de Factura, procedente de la Factura introducida.
- Diario. Posibilidad de indicar que todos los apuntes que estén en situación de Punteados no puedan ser modificados o suprimidos.
- Facturas. Posibilidad de indicar el Diario a utilizar, por defecto, en la ventana de Facturas (Emitidas y Recibidas).

IMPORTACION XML

- Formato "Contabilidad". Mejoras en el control de la empresa sobre la cual se realiza la importación de datos.
- Formato "Contabilidad". Se amplía la opción de Importación para que al recibir información de Facturas de Compra sea posible importar el Número de Registro.

GESTION

- Ampliación del número de Tarifas de Venta a tratar por cada uno de los productos.
- Posibilidad de generar los documentos (albarán, factura, etc.) en formato RTF para que sean accesibles desde Microsoft Word ©, además de los ya existentes (PDF y HTML).
- En las ventanas de Navegación (previas a los formularios) existirá la posibilidad de definir las columnas a visualizar en la rejilla.

CONSULTAS DE STOCK

- Nueva opción, con acceso desde múltiples apartados de la aplicación, a partir de la cual se posible consultar y visualizar información relativa a los Stock de los productos, de forma rápida y con amplia variedad de información.

CLIENTES

- Personas de Contacto. Posibilidad de indicar, por cada una de ellas, si desea incluirlo en los envíos de documentación (facturas, cartas, etc.)
- Facturación Periódica. Posibilidad de bloquear la facturación de un cliente, con indicación de causa.
- Posibilidad de asociar documentos en cada uno de los registros introducidos en el Historial del Cliente.
- Tarifas Personalizadas. Posibilidad de indicar, por cada uno de los productos, la fecha de incorporación ó última modificación.

PROVEEDORES

- Personas de Contacto. Posibilidad de indicar, por cada una de ellas, si desea incluirlo en los envíos de documentación (facturas, cartas, etc.)
- Posibilidad de asociar documentos en cada uno de los registros introducidos en el Historial del Proveedor.

RUTAS

- Mejoras y nueva funcionalidad en la asignación del orden en la ruta de cada cliente.
- Permite el cambio de múltiples clientes entre rutas.

MOVIMIENTOS DE ALMACEN

- Listado. Se incluye la posibilidad de incluir en los informes todos los artículos o solamente los que estén en situación de Activos.

LISTA DE PRECIOS

- Posibilidad de obtener un informe de aquellos productos que han cambiado su tarifa.

LISTADO DE CONSUMO

- Nuevo informe de almacén que permite obtener la información resumida por Unidades (Compras, Ventas y Movimientos de Almacén) de cada uno de los productos.

ETIQUETAS DE ARTICULOS

- Nueva opción a partir de la cual sea posible imprimir etiquetas de artículos que hayan cambiado su Tarifa a partir de una fecha indicada.
- Posibilidad de incluir el campo de Número de Serie en las etiquetas que se realizan para los documentos de Albarán.

DOCUMENTOS DE COMPRA

- Nuevo tratamiento de Gestión de Incidencias por documento. Dicha funcionalidad incluye las siguientes opciones:
 - Definición de posibles incidencias en documentos.
 - Posibilidad de introducción de incidencias en documentos.
 - Informes

GENERACION DE PEDIDOS DE COMPRA

- Se amplía dicha opción para que sea posible realizar, de forma automática, pedidos de compra a partir de los pedidos de cliente existentes.

- Enlace entre pedidos de Compra y Venta para posteriores consultas.

SEGUIMIENTO DE PEDIDOS

- Nuevo informe en el cual es posible obtener la información relacionada entre los Pedidos de Compra y de Venta.

CONTABILIZACION FACTURAS DE COMPRA

- Posibilidad de indicar, en cada una de las Facturas, la “marca” de Contabilizado sin tener que realizar el proceso de contabilización.

DOCUMENTOS DE VENTA

- Nuevo tratamiento de Gestión de Incidencias por documento. Dicha funcionalidad incluye las siguientes opciones:
 - Definición de posibles incidencias en documentos.
 - Posibilidad de introducción de incidencias en documentos.
 - Informes

- Posibilidad al cambiar el Código de Agente, en la cabecera del documento, que se actualice en todas las líneas del documento.

- Posibilidad de incorporar en la impresión de documentos el campo SWITCH.

LISTADOS Y EMISIONES

- Se incluye una nueva opción a partir de la cual es posible obtener un informe de Albaranes cuyos documentos estén tanto en situación de Pendientes como de Facturados.

EMISION DE FACTURAS

- Posibilidad de ordenar los albaranes, de cada una de las facturas, según Preferencia (Por Número de Albarán, Fecha, etc.).
- Incorporación de una nueva funcionalidad a partir de la cual el usuario pueda verificar si existen huecos en la utilización de los Números de Factura, o si tiene Facturas descolocadas en fechas.

RECTIFICATIVAS

- Se incluye la posibilidad, bajo Preferencia, de mantener un histórico de Solicitudes.
- Ampliación de la situación de Rechazado para que pueda indicarse el motivo del mismo.
- Posibilidad de incluir en un albarán rectificativo varios albaranes de venta.

DIARIO DE FACTURACION

- Nueva funcionalidad a partir de la cual sea posible obtener el informe incluyendo en el mismo información detallada por cada Base Imponible.

RECIBOS

- Posibilidad de imprimir los importes en letra en catalán.

CONTABILIZACION FACTURAS DE VENTA

- Posibilidad de indicar, en cada una de las Facturas, la “marca” de Contabilizado sin tener que realizar el proceso de contabilización.
- Contabilización de un apunte adicional para aquellos casos en los que el asiento queda descuadrado por motivos de redondeo. Aplicable a Facturas y Tickets.

ENVIO DE DOCUMENTOS

- Posibilidad de enviar correos a la persona de contacto incluida en el documento, además de a los contactos indicados en la ficha del cliente.
- Posibilidad de realizar los envíos ordenados por Fecha de Emisión, además de las posibilidades ya existentes.

INTEGRIDAD DE DATOS

- Se incluye una nueva opción a partir de la cual sea posible realizar integridades específicas de Lotes.

TPV

- Preferencia a partir de la cual existe la posibilidad de realizar la actualización de los documentos en cualquier momento. A partir de dicha funcionalidad se podrá mejorar la velocidad de introducción de los documentos.
- Incorporación de una nueva opción a partir de la cual es posible retener documentos de Albaranes y Facturas, además de la funcionalidad ya existente.
- Posibilidad de parametrizar Importes máximos para los documentos de Tickets.
- Táctil. Mejoras en la selección y búsqueda de productos.

EDI

- Preferencia para determinar que Descripción del producto se actualiza en los documentos, al realizar el proceso de Importación.
- Preferencia para indicar que información se envía en el campo de Número de Documento.

FABRICACION

- En los listados de Ordenes de Fabricación se incluye información relativa al Pedido de Venta.

MOBILE PREVENTA

- Posibilidad de cargar, en la ventana de productos, los consumos habituales del cliente seleccionado. A partir de dicha propuesta el usuario solamente tendrá que modificar las Unidades de aquellos artículos en los que sea distinto.
- Posibilidad de introducir, en los documentos de Presupuestos y Pedidos, Líneas Manuales.
- Estadística Dinámica. Se incluye la posibilidad de exportar el resultado a Microsoft Excel.

MEJORAS GENERALES DE GEXTOR

- Gextor SQL ha sido testeado, en laboratorios de Microsoft, para un correcto funcionamiento en el nuevo sistema operativo **Windows 7** ©.
- Microsoft Office 2007 ©. Mejoras en las opciones de Cubos Dinámicos y Mailing para dicha herramienta ofimática.
- Administrador. Renovación de Claves. Se incluye una nueva opción a partir de la cual Gextor SQL comunica, de forma automática, con Extra Software y actualiza la nueva Clave. Solo desde equipos con conexión a Internet.
- Administrador. Preferencias. Se incorporan dos nuevas Preferencias (una para Contabilidad y otra para Gestión) que permitirán definir si al crear una nueva Empresa y Sucursales/Canales queda deshabilitada inicialmente para todos los usuarios o no.